

BOLETIM DE FOCOS DE CALOR

APLICAÇÕES PARA ALERTA DE DESASTRES E AÇÕES DE DEFESA CIVIL
 PREVISÃO DE RISCO DE QUEIMADAS PARA O ESTADO DO AMAPÁ

Monitoramento de Focos de Calor

De acordo com os dados de focos de calor disponibilizados pelo CPTEC/INPE, no Amapá, foi registrado variação de 59,37% no número de focos de calor, em comparação com o registrado no dia de ontem 16/11. Nas últimas 48h, foram identificados 3444 focos de calor no estado, (Amapá – 819; Tartarugalzinho – 608; Calçoene – 499; Mazagão – 331; Macapá – 305; Pracuúba – 296; Laranjal Do Jari – 157; Vitória Do Jari – 137; Oiapoque – 90; Cutias – 80; Santana – 60; Itaúbal – 30; Porto Grande – 15; Ferreira Gomes – 10; Pedra Branca Do Amapari – 7), provenientes de 159 focos de incêndios. A Temperatura máxima registrada em Macapá foi de 35,2°C com Umidade Relativa de 43%.

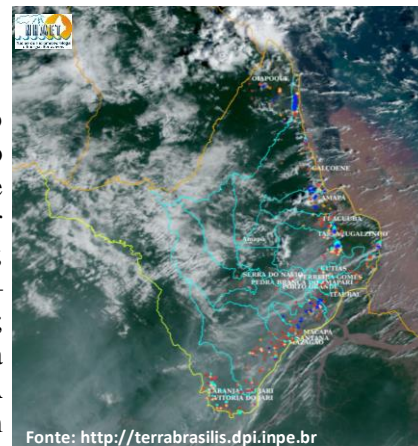

Variação da Temperatura Máxima

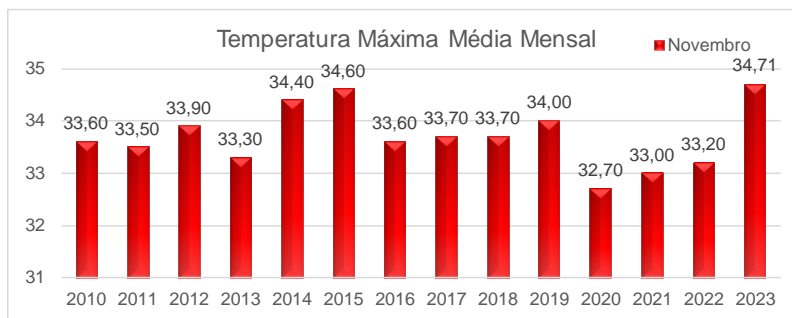

Risco de Incêndios

Na figura ao lado, observa-se risco **Médio/Alto** de fogo sobre grande parte do estado do Amapá. Nas áreas compreendidas entre os municípios de Oiapoque e Laranjal do Jari, contornando a faixa litorânea e áreas de proteção do Cabo Orange, Lago Piratuba e Resex Cajari, observam-se muitas áreas de risco **Alto/Crítico** de fogo observado. Sobre a região centro-oeste, se verificam áreas de risco **Baixo/Médio** de fogo observado.



Previsão de Incêndios

A previsão de risco de fogo para amanhã dia 18/11, indica um aumento da área **Médio/Alto** para grande parte dos municípios do estado do Amapá. As áreas de risco **Alto/Crítico** devem crescer nos municípios de ocorrência. Já as áreas de risco **Mínimo/Baixo** devem diminuir sobre o estado do Amapá



Registro de Focos de Calor

Em comparação com os dados do mesmo período do ano passado (01/11/2022 a 17/11/2022 – Gráfico 01), observa-se uma variação de 1819,16 % na quantidade de focos de calor em todo o estado do Amapá (Gráfico 02 – Focos de 01/11/2023 a 17/11/2023).

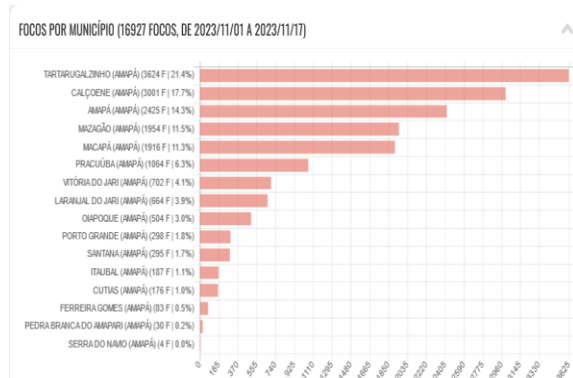
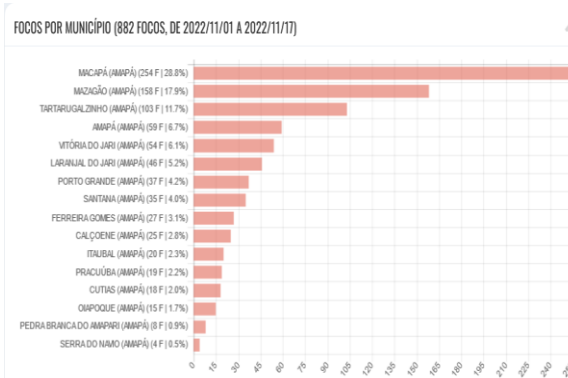

Fonte: <http://terrabrasilis.dpi.inpe.br>

TERMO DE COOPERAÇÃO

ANA
 SEMA-AP
 NHMET-IEPA
 CEDEC-AP

Boletim Nº 29
 Data: 17/11/2023

NÚCLEO DE
 HIDROMETEOROLOGIA
 E ENERGIAS
 RENOVÁVEIS – NHMET
 SALA DE SITUAÇÃO DO
 ESTADO DO AMAPÁ –
 SSAP

