

BOLETIM DE FOCOS DE CALOR

APLICAÇÕES PARA ALERTA DE DESASTRES E AÇÕES DE DEFESA CIVIL
 PREVISÃO DE RISCO DE QUEIMADAS PARA O ESTADO DO AMAPÁ

Monitoramento de Focos de Calor

De acordo com os dados de focos de calor disponibilizados pelo CPTEC/INPE, no Amapá, foi registrado variação de 12,19% no número de focos de calor, em comparação com o registrado no dia de ontem 30/10. Nas últimas 48h, foram identificados 2007 focos de calor no estado, (Calçoene – 409; Mazagão – 270; Amapá – 254; Macapá – 232; Tartarugalzinho – 180; Pracuúba – 117; Laranjal Do Jari – 113; Vitória Do Jari – 100; Oiapoque – 99; Ferreira Gomes – 93; Porto Grande – 42; Santana – 38; Pedra Branca Do Amapari – 22; Cutias – 18; Serra Do Navio – 15; Itaubal – 5). A Temperatura máxima registrada em Macapá foi de 34,4°C com Umidade Relativa de 40%.

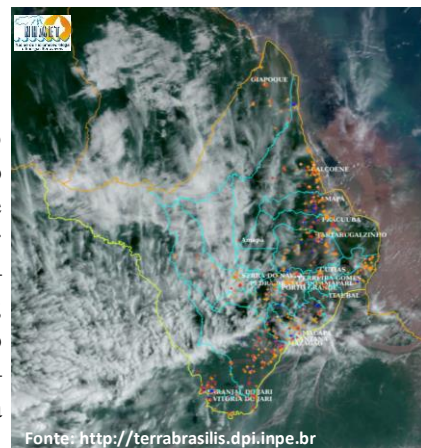

Variação da Temperatura Máxima

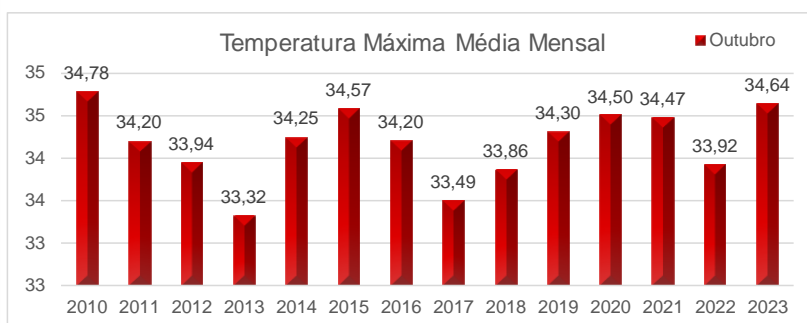

Risco de Incêndios

Na figura ao lado, observa-se risco **Alto/Crítico** de fogo sobre grande parte do estado do Amapá. Nas áreas compreendidas entre os municípios de Oiapoque e Laranjal do Jari, contornando a faixa litorânea e áreas de proteção do Cabo Orange, Lago Piratuba e Resex Cajari, observam-se muitas áreas de risco **Alto/Crítico** de fogo observado. Sobre a região central, se verificam áreas de risco **Médio/Crítico** de fogo observado.



Previsão de Incêndios

A previsão de risco de fogo para amanhã dia 01/11, indica um aumento da área **Médio/Alto** para grande parte dos municípios do estado do Amapá. As áreas de risco **Alto/Crítico** devem crescer nos municípios de ocorrência. Já as áreas de risco **Mínimo/Baixo** devem diminuir sobre o estado do Amapá

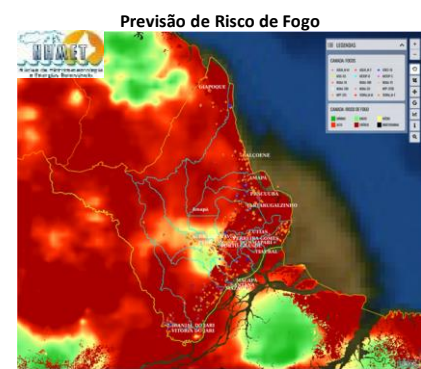

Registro de Focos

Em comparação com os dados do mesmo período do ano passado (01/10/2022 a 31/10/2022 – Gráfico 01), observa-se uma variação de 121,35 % na quantidade de focos de calor em todo o estado do Amapá (Gráfico 02 – Focos de 01/10/2023 a 31/10/2023).

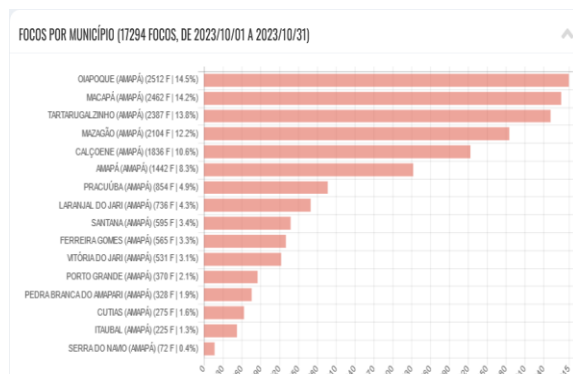
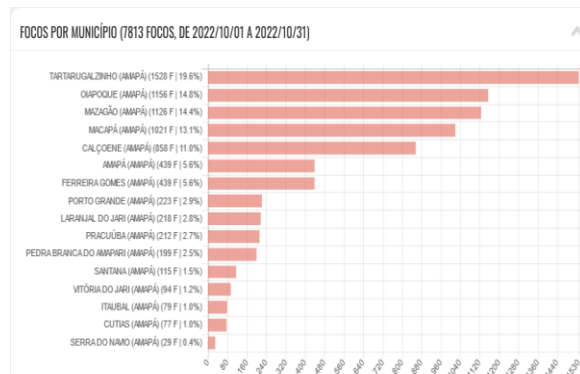

Fonte: <http://terrabrasilis.dpi.inpe.br>

TERMO DE COOPERAÇÃO

ANA
 SEMA-AD
 NHMET-IEPA
 CEDEC-AD

Boletim Nº 17
 Data: 31/10/2023

NÚCLEO DE HIDROMETEOROLOGIA E ENERGIAS RENOVÁVEIS – NHMET

SALA DE SITUAÇÃO DO ESTADO DO AMAPÁ – SSAP

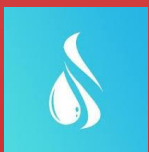

DEFESA CIVIL

