

BOLETIM METEOROLÓGICO

APLICAÇÕES PARA ALERTA DE DESASTRES E AÇÕES DE DEFESA CIVIL
 PREVISÃO DO TEMPO PARA O ESTADO DO AMAPÁ

Situação Atual

O dia amanheceu nublado na capital do Estado do Amapá. Na Figura ao lado, do satélite GOES-13, no horário das 08:45H, observa-se ausência de nebulosidade significativa. **Sensação térmica para Macapá é de 28°C, umidade relativa de 94% e Índice de Radiação Ultravioleta (IRUV) baixo.**

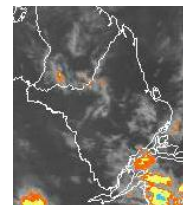

Fonte: www.cptec.inpe.br

TERMO DE COOPERAÇÃO
NHMET-IEPA / UNIFAP

Nº do Boletim: 35
 Data: 26/03/2013

Previsão do Tempo para o período chuvoso (NHMET-IEPA/UNIFAP)

Terça-feira 26/03: Tempo nublado com possibilidade de chuvas moderadas a fortes nas regiões de Macapá, Santana e Serra do Navio. Na região sul do Estado (Laranjal do Jari e Vitória do Jari), há possibilidade de chuvas de curta duração com trovoadas a qualquer hora do dia. Nas demais regiões, tempo parcialmente nublado.

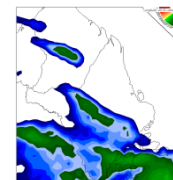

Fonte: www.cptec.inpe.br
 Precipitação acumulada
 24hs. Modelo ETA 15x15 km.

Quarta-feira 27/03: Tempo parcialmente nublado com possibilidade de chuva leve a moderada em praticamente todo o estado.



| Previsão de Marés | | | | |
|-----------------------------|-----------|-----------|------------|-----------|
| Barra Norte do Rio Amazonas | | | | |
| Dia | Maré Alta | | Maré Baixa | |
| | Hora | Altura(m) | Hora | Altura(m) |
| 26/03/2013 | 11:43 | 4,0 | 06:13 | 0,4 |
| | 23:56 | 4,1 | 18:38 | 0,4 |
| 27/03/2013 | 12:09 | 4,2 | 06:54 | 0,3 |
| | | | 19:08 | 0,3 |
| Porto de Santana | | | | |
| Dia | Maré Alta | | Maré Baixa | |
| | Hora | Altura(m) | Hora | Altura(m) |
| 26/03/2013 | 02:56 | 3,1 | 10:39 | 0,3 |
| | 15:13 | 3,1 | 22:53 | 0,3 |
| 27/03/2013 | 03:26 | 3,1 | 11:09 | 0,3 |
| | 15:47 | 3,1 | 23:32 | 0,2 |

Fonte: <http://www.mar.mil.br/>