

BOLETIM METEOROLÓGICO

APLICAÇÕES PARA ALERTA DE DESASTRES E AÇÕES DE DEFESA CIVIL
 PREVISÃO DO TEMPO PARA O ESTADO DO AMAPÁ

Situação Atual

O dia amanheceu com chuva leve na região de Macapá. Na Figura ao lado, do satélite GOES-13, no horário das 09:30H, observa-se que o Estado do Amapá está encoberto de nuvens. Verifica-se ainda, que nuvens mais carregadas devem provocar chuvas mais fortes na costa Atlântica. **Sensação térmica para Macapá é de 31°C, umidade relativa de 94% e Índice de Radiação Ultravioleta (IRUV) moderado.**

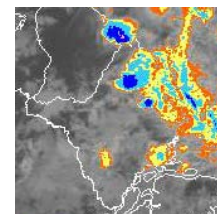

Fonte: www.cptec.inpe.br

TERMO DE COOPERAÇÃO
NHMET-IEPA / UNIFAP

Nº do Boletim: 32
 Data: 21/03/2013

Previsão do Tempo para o período chuvoso (NHMET-IEPA/UNIFAP)

Quinta-feira 21/03: Tempo nublado com pancadas isoladas de chuva em praticamente todo o Estado. Chuvas mais fortes são esperadas no município de Laranjal do Jarí, principalmente na área central da cidade.

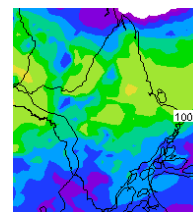

Fonte: www.cptec.inpe.br
 Precipitação acumulada 24hs. Modelo ETA 15x15 km.

Sexta-feira 22/03: Previsão de chuva moderada a forte nas regiões de Calçoene e Oiapoque. Nas demais áreas, pancadas isoladas de chuva.



Previsão de Marés				
Barra Norte do Rio Amazonas				
Dia	Maré Alta		Maré Baixa	
	Hora	Altura(m)	Hora	Altura(m)
21/3/2013	07:53	3.4	01:47	1.0
	20:00	3.4	14:11	1.1
22/3/2013	08:53	3.4	02:56	1.0
	21:00	3.5	15:19	1.1
Porto de Santana				
Dia	Maré Alta		Maré Baixa	
	Hora	Altura(m)	Hora	Altura(m)
21/3/2013	11:24	2.6	06:26	0.7
	23:39	2.6	18:54	0.9
22/3/2013	12:32	2.7	07:43	0.7
			20:02	0.8

Fonte: <http://www.mar.mil.br/>