

BOLETIM METEOROLÓGICO

APLICAÇÕES PARA ALERTA DE DESASTRES E AÇÕES DE DEFESA CIVIL
 PREVISÃO DO TEMPO PARA O ESTADO DO AMAPÁ

Situação Atual

O dia amanheceu com nebulosidade variável em boa parte do Estado. Na figura ao lado, do satélite GOES-13 às 09:45h, observa-se, nuvens mais carregadas no extremo, porém, já em estágio de dissipação. **Sensação térmica para Macapá é de 39°C, Umidade relativa de 66% e Índice de Radiação Ultravioleta (IRUV) extremo.**

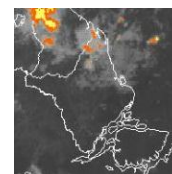

Fonte: www.cptec.inpe.br

TERMO DE COOPERAÇÃO

NHMET-IEPA / UNIFAP

Nº do Boletim: 71
 Data: 20/05/2013

Previsão do Tempo para o período chuvoso

Segunda-feira 20/05: Previsão de céu nublado para as próximas horas do dia. Porém não há probabilidade de chuvas significativas em praticamente todo o Estado do Amapá. Temperatura máxima em torno de 32°C.

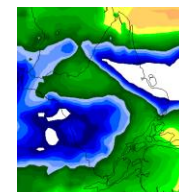

Fonte: Prec. Acumulada 24hs. Modelo ETA 15x15 km
www.cptec.inpe.br

Terça-feira 21/05: O dia deve amanhecer nublado a parcialmente nublado em todo o Estado. Previsão de chuva leve na região litorânea e leste (Calçoene, Amapá, Itaubal e zona norte de Macapá). Temperatura em torno de 33°C.

- **Ressalta-se que, pancadas de chuvas isoladas, podem ocorrer a qualquer hora do dia.**



Previsão de Marés				
Barra Norte do Rio Amazonas				
Dia	Maré Alta		Maré Baixa	
	Hora	Altura(m)	Hora	Altura(m)
20/05/2013	08:17	3.6	02:13	0.9
	20:38	3.5	14:49	0.9
21/05/2013	09:06	3.7	03:13	0.9
	21:28	3.6	15:51	0.8
Porto de Santana				
Dia	Maré Alta		Maré Baixa	
	Hora	Altura(m)	Hora	Altura(m)
20/05/2013	11:54	2.8	06:58	0.7
			19:36	0.6
21/05/2013	00:13	2.7	07:54	0.6
	12:45	2.9	20:28	0.5

Fonte: www.mar.mil.br