

BOLETIM METEOROLÓGICO

APLICAÇÕES PARA ALERTA DE DESASTRES E AÇÕES DE DEFESA CIVIL
 PREVISÃO DO TEMPO PARA O ESTADO DO AMAPÁ

TERMO DE COOPERAÇÃO
NHMET-IEPA / UNIFAP

Nº do Boletim: 70
 Data: 17/05/2013



Situação Atual

O dia amanheceu com chuva leve na capital. Na estação meteorológica da Fazendinha foi registrado um acumulado de chuva de 31 mm. Na figura ao lado, do satélite GOES-13 às 09:45h, observa-se, nuvens mais carregadas na região sul-sudeste deixando o tempo nublado. **Sensação térmica para Macapá é de 31°C, Umidade relativa de 88% e Índice de Radiação Ultravioleta (IRUV) baixo.**

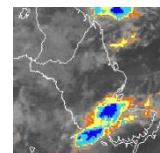

Fonte: www.cptec.inpe.br

Previsão do Tempo para o período chuvoso

Sexta-feira 17/05: Ocorreu chuva forte nesta madrugada sobre a cabeceira da bacia do rio Jari, porém, a previsão para as próximas horas é de redução desses volumes de chuva e região norte (Oiapoque). Nos demais municípios chuva leve no decorrer do dia.

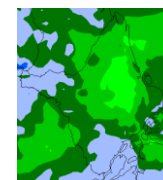

Fonte: Prec. Acumulada 6hs.
 Modelo ETA 15x15 km
www.cptec.inpe.br

Sábado 18/05: O tempo deve permanecer nublado sobre todo o Estado no decorrer do dia. Previsão de chuva leve a moderada em boa parte do Estado.

Domingo 19/05: O tempo deve permanecer nublado sobre todo o Estado no decorrer do dia. Previsão de chuva de leve em praticamente todo o Estado.

- **Ressalta-se que, pancadas de chuvas isoladas com trovoadas, podem ocorrer a qualquer hora do dia, principalmente na madrugada.**

Previsão de Marés				
Barra Norte do Rio Amazonas				
Dia	Maré Alta		Maré Baixa	
	Hora	Altura(m)	Hora	Altura(m)
17/05/2013	05:24	3.5	11:51	1.0
	17:30	3.5		
18/05/2013	06:28	3.5	00:11	0.8
	18:38	3.4	12:47	1.0
19/05/2013	07:24	3.5	01:11	0.9
	19:41	3.4	13:49	1.0
Porto de Santana				
Dia	Maré Alta		Maré Baixa	
	Hora	Altura(m)	Hora	Altura(m)
17/05/2013	08:53	2.8	04:04	0.6
	21:04	2.7	16:32	0.8
18/05/2013	09:54	2.7	05:00	0.6
	22:09	2.6	17:34	0.8
19/05/2013	10:56	2.7	05:58	0.7
	23:15	2.6	18:38	0.8

Fonte: www.mar.mil.br