

BOLETIM METEOROLÓGICO

APLICAÇÕES PARA ALERTA DE DESASTRES E AÇÕES DE DEFESA CIVIL
PREVISÃO DO TEMPO PARA O ESTADO DO AMAPÁ

TERMO DE COOPERAÇÃO
NHMET-IEPA / UNIFAP

Nº do Boletim: 69
Data: 16/05/2013



Situação Atual

O dia amanheceu com chuva leve a moderada na capital e nas demais regiões do Estado. Na figura ao lado, do satélite GOES-13 às 11:15h, observa-se, nuvens mais carregadas provenientes do oceano provocando chuva na região norte e sudeste. **Sensação térmica para Macapá é de 25°C, Umidade relativa de 100% e Índice de Radiação Ultravioleta (IRUV) baixo.**

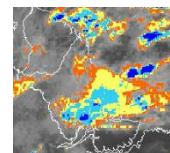

Fonte: www.cptec.inpe.br

Previsão do Tempo para o período chuvoso

Quinta-feira 16/05: O tempo deve permanecer nublado sobre todo o Estado no decorrer do dia. Previsão de chuva moderada a forte nas áreas leste e sudeste (Amapá, Tartarugalzinho, Itaubal, Cutias, Macapá, Santana, Mazagão, Centro de Laranjal do Jari e Vitória do Jari). Nos demais municípios ocorrência de chuva leve.

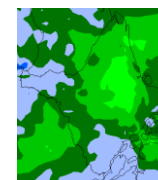

Fonte: Prec. Acumulada 6hs.
Modelo ETA 15x15 km
www.cptec.inpe.br

Sexta-feira 17/05: O dia deve amanhecer parcialmente nublado em praticamente todo o Estado. Previsão de chuva de leve a moderada nas primeiras horas do dia nas áreas norte e nordeste (Oiapoque, Calçoene, Amapá e Pracuaba) do Estado.

- **Ressalta-se que, pancadas de chuvas isoladas com trovoadas podem ocorrer a qualquer hora do dia.**

Previsão de Marés				
Barra Norte do Rio Amazonas				
Dia	Maré Alta		Maré Baixa	
	Hora	Altura(m)	Hora	Altura(m)
16/05/2013	04:21	3.6	10:58	0.9
	16:26	3.6	23:19	0.7
17/05/2013	05:24	3.5	11:51	1.0
	17:30	3.5		
Porto de Santana				
Dia	Maré Alta		Maré Baixa	
	Hora	Altura(m)	Hora	Altura(m)
16/05/2013	07:58	2.9	03:15	0.5
	20:06	2.9	15:38	0.7
17/05/2013	07:58	2.9	03:15	0.5
	20:06	2.9	15:38	0.7

Fonte: www.mar.mil.br