

BOLETIM METEOROLÓGICO

APLICAÇÕES PARA ALERTA DE DESASTRES E AÇÕES DE DEFESA CIVIL
 PREVISÃO DO TEMPO PARA O ESTADO DO AMAPÁ

Situação Atual

O dia amanheceu com chuva leve na capital e em alguns municípios do Estado. Na figura ao lado, do satélite GOES-13 às 10:00h, observa-se próximo da região nordeste uma banda de nebulosidade em dissipação, nas demais áreas nuvens rasas sobre boa parte do Estado. **Sensação térmica para Macapá é de 28°C, Umidade relativa de 94% e Índice de Radiação Ultravioleta (IRUV) moderado.**

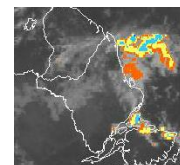

Fonte: www.cptec.inpe.br

TERMO DE COOPERAÇÃO
NHMET-IEPA / UNIFAP

Nº do Boletim: 64
 Data: 09/05/2013

Previsão do Tempo para o período chuvoso

Quinta-feira 09/05: Probabilidade de ocorrência de chuva moderada a forte em praticamente todo o Estado do Amapá. Destaque para a região leste do Estado (Oiapoque, Calçoene, Amapá e Itaubal) com tendência de chuvas mais intensas que as outras regiões, podendo, ocorrer principalmente no período da noite/madrugada.

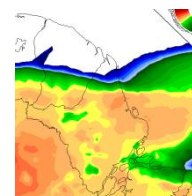

Fonte: www.cptec.inpe.br
 Precipitação acumulada
 24hs. Modelo ETA 15x15 km.

- **Alerta: Existe forte probabilidade de ocorrência de chuva de moderada a forte sobre a cabeceira da bacia do rio Jari o que pode ocasionar grandes alagamentos na cidade de Laranjal do Jari.**

Sexta-feira 10/05: O dia deve amanhecer com chuva moderada na capital macapaense, Cutias, Santana e extremo norte do Oiapoque. Para o decorrer do dia, previsão de chuva moderada nas áreas sul sudeste do Estado.

Obs: Ressaltamos que, pancadas de chuva forte podem ocorrer a qualquer hora do dia em todo o Estado.



Previsão de Marés				
Barra Norte do Rio Amazonas				
Dia	Maré Alta		Maré Baixa	
	Hora	Altura(m)	Hora	Altura(m)
09/05/2013	11:54	4.1	06:39	0.4
			18:58	0.2
10/05/2013	00:11	4.0	07:09	0.4
	12:26	4.1	19:39	0.2
Porto de Santana				
Dia	Maré Alta		Maré Baixa	
	Hora	Altura(m)	Hora	Altura(m)
09/05/2013	03:23	3.1	11:02	0.4
	15:34	3.1	23:30	0.3
10/05/2013	04:02	3.1	11:38	0.4
	16:06	3.1		

Fonte: www.mar.mil.br