

BOLETIM METEOROLÓGICO

APLICAÇÕES PARA ALERTA DE DESASTRES E AÇÕES DE DEFESA CIVIL
 PREVISÃO DO TEMPO PARA O ESTADO DO AMAPÁ

Situação Atual

O dia amanheceu chuvoso em praticamente todo o Estado do Amapá com intensidade da chuva de leve a moderada na capital. Na figura ao lado, do satélite GOES-13 às 11:15h, observa-se no sudeste do Estado uma banda de nebulosidade bastante intensa podendo ocasionar ainda muita chuva nesta área. **Sensação térmica para Macapá é de 24°C, Umidade relativa de 100% e Índice de Radiação Ultravioleta (IRUV) moderado.**

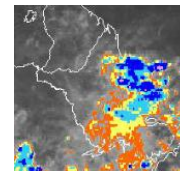

Fonte: www.cptec.inpe.br

TERMO DE COOPERAÇÃO
NHMET-IEPA / UNIFAP

Nº do Boletim: 63
 Data: 08/05/2013

Previsão do Tempo para o período chuvoso

Quarta-feira 08/05: Probabilidade de ocorrência de chuva leve a moderada nas áreas leste-sudeste (Santana, Macapá, Cutias, Itauba, Amapá, Oiapoque, Calçoene, Tartarugalzinho). Nos demais municípios não há previsão de chuvas significativas no decorrer do dia. Previsão de chuva moderada deve ocorrer na madrugada para os municípios de Pracuúba, Amapá.

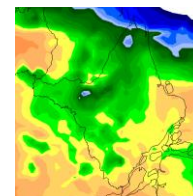

Fonte: www.cptec.inpe.br
 Precipitação acumulada 24hs. Modelo ETA 15x15 km.

- **Ressaltamos que, há probabilidade de ocorrência de chuva moderada na cabeceira da bacia do rio Jari o que pode ocasionar alagamento na cidade de Laranjal do Jari.**

Quinta-feira 09/05: Previsão de ocorrência de chuva moderada na metade norte do Estado, destaque para os municípios de Amapá, Pracuúba, Tartarugalzinho, Itauba, Cutias, Santana e Macapá.

Obs: Ressaltamos que, pancadas de chuva forte podem ocorrer a qualquer hora do dia em todo o Estado.



Previsão de Marés				
Barra Norte do Rio Amazonas				
Dia	Maré Alta		Maré Baixa	
	Hora	Altura(m)	Hora	Altura(m)
08/05/2013	11:08	4.1	05:54	0.3
	23:38	4.0	18:11	0.2
09/05/2013	11:54	4.1	06:39	0.4
			18:58	0.2
Porto de Santana				
Dia	Maré Alta		Maré Baixa	
	Hora	Altura(m)	Hora	Altura(m)
08/05/2013	02:43	3.1	10:28	0.4
	14:58	3.2	22:54	0.3
09/05/2013	03:23	3.1	11:02	0.4
	15:34	3.1	23:30	0.3

Fonte: www.mar.mil.br