

# BOLETIM METEOROLÓGICO

APLICAÇÕES PARA ALERTA DE DESASTRES E AÇÕES DE DEFESA CIVIL  
 PREVISÃO DO TEMPO PARA O ESTADO DO AMAPÁ

## Situação Atual

O dia amanheceu chuvoso na capital e em grande parte do Estado. Na figura ao lado, do satélite GOES-13 das 10:30h, observa-se a leste do Estado uma banda de nebulosidade em dissipação, fenômeno este, que provocou as chuvas na madrugada e manhã na capital. **Sensação térmica para Macapá é de 28°C, Umidade relativa de 94% e Índice de Radiação Ultravioleta (IRUV) moderado.**

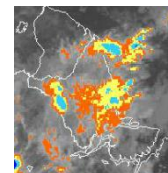

Fonte: [www.cptec.inpe.br](http://www.cptec.inpe.br)

TERMO DE COOPERAÇÃO  
**NHMET-IEPA / UNIFAP**

Nº do Boletim: 61  
 Data: 06/05/2013

## Previsão do Tempo para o período chuvoso (NHMET-IEPA/UNIFAP)

**Segunda-feira 06/05:** O dia deve permanecer nublado com possibilidade de chuva de leve a moderada no decorrer do dia em praticamente todo o Estado.

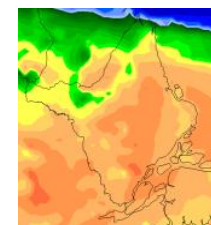

Fonte: [www.cptec.inpe.br](http://www.cptec.inpe.br)  
 Precipitação acumulada 24hs. Modelo ETA 15x15 km.

**Terça-feira 07/05:** Previsão de tempo nublado em todo o período com possibilidade de chuva leve no decorrer do dia em praticamente todo o Estado.



Previsão de Marés				
Barra Norte do Rio Amazonas				
Dia	Maré Alta		Maré Baixa	
	Hora	Altura(m)	Hora	Altura(m)
06/05/2013	09:38	4.0	04:04	0.5
	22:00	3.9	16:39	0.4
07/05/2013	10:24	4.0	05:02	0.4
	22:54	4.0	17:32	0.3
Porto de Santana				
Dia	Maré Alta		Maré Baixa	
	Hora	Altura(m)	Hora	Altura(m)
06/05/2013	01:04	3.0	08:56	0.3
	13:30	3.1	21:24	0.3
07/05/2013	01:58	3.1	09:49	0.3
	14:13	3.2	22:11	0.2

Fonte: [www.mar.mil.br](http://www.mar.mil.br)