

BOLETIM METEOROLÓGICO

APLICAÇÕES PARA ALERTA DE DESASTRES E AÇÕES DE DEFESA CIVIL
 PREVISÃO DO TEMPO PARA O ESTADO DO AMAPÁ

Situação Atual

Neste momento, tempo nublado com chuva moderada a forte na região centro-norte do Estado do Amapá. Na figura ao lado, do satélite GOES-13 no horário das 09:30, observam-se muitas nuvens associadas a chuva sobre o Estado. **Sensação térmica para Macapá é de 36°C, umidade relativa de 74% e Índice de Radiação Ultravioleta (IRUV) baixo.**

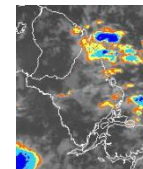

Fonte: www.cptec.inpe.br

TERMO DE COOPERAÇÃO
NHMET-IEPA / UNIFAP

Nº do Boletim: 57
 Data: 29/04/2013

Previsão do Tempo para o período chuvoso (NHMET-IEPA/UNIFAP)

Segunda-feira 29/04: Previsão de tempo parcialmente nublado com possibilidade de pancadas de chuva isoladas à tarde/noite em praticamente todo o estado do Amapá. A Temperatura máxima para Macapá atinge 34°C, e em Laranjal do Jari, 30°C.

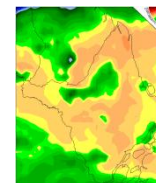

Fonte: www.cptec.inpe.br
 Precipitação acumulada 24hs. Modelo ETA 15x15 km.

Terça-feira 30/04: Previsão de tempo nublado com possibilidade de chuva fraca e contínua pela madrugada/manhã nas regiões de Macapá, Santana, Ferreira Gomes, Porto Grande, Laranjal do Jari, Oiapoque e Calçoene. Depois, o tempo deverá ficar parcialmente nublado.

Obs.: Ressaltamos que pancadas de chuva forte acompanhadas de rajadas de vento e raios podem ocorrer a qualquer hora do dia.



Previsão de Marés				
Barra Norte do Rio Amazonas				
Dia	Maré Alta		Maré Baixa	
	Hora	Altura(m)	Hora	Altura(m)
29/04/2013	02:11	4,3	09:19	0,3
	14:38	4,4	21:51	0,2
30/04/2013	03:02	4,2	10:06	0,4
	15:21	4,3	22:41	0,3
Porto de Santana				
Dia	Maré Alta		Maré Baixa	
	Hora	Altura(m)	Hora	Altura(m)
29/04/2013	06:06	3,1	01:34	0,2
	18:17	3,2	13:51	0,3
30/04/2013	07:06	3,1	02:26	0,2
	19:19	3,2	14:45	0,3

Fonte: www.mar.mil.br