

BOLETIM METEOROLÓGICO

APLICAÇÕES PARA ALERTA DE DESASTRES E AÇÕES DE DEFESA CIVIL
 PREVISÃO DO TEMPO PARA O ESTADO DO AMAPÁ

Situação Atual

O dia amanheceu com chuva forte e trovoadas em Macapá, como previsto. Na figura ao lado, do satélite GOES-13 no horário das 10:30, observa-se muitas nuvens associadas a áreas de instabilidade sobre o Estado. **Sensação térmica para Macapá é de 28°C, umidade relativa de 94% e Índice de Radiação Ultravioleta (IRUV) baixo.**

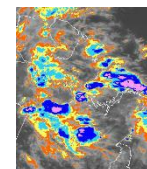

Fonte: www.cptec.inpe.br

TERMO DE COOPERAÇÃO
NHMET-IEPA / UNIFAP

Nº do Boletim: 56
 Data: 26/04/2013

Previsão do Tempo para o período chuvoso (NHMET-IEPA/UNIFAP)

Sexta-feira 26/04: Previsão de chuva fraca a moderada a qualquer hora do dia no estado do Amapá. A Temperatura máxima para Macapá atinge 30°C, e em Laranjal do Jari, 31°C.

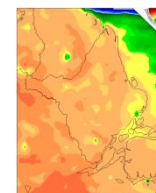

Fonte: www.cptec.inpe.br
 Precipitação acumulada 24hs. Modelo ETA 15x15 km.

Sábado 27/04: Previsão de tempo parcialmente nublado com possibilidade de pancadas de chuva acompanhadas de trovoadas a qualquer hora do dia em praticamente todo o estado.

Domingo 28/04: Previsão de tempo com poucas nuvens e possibilidade de rápidas pancadas de chuva isoladas na região sul do estado (Macapá, Santana, Mazagão e Vitória do Jari). Nas demais regiões, previsão de tempo nublado com chuva fraca a moderada a qualquer hora do dia.

Obs.: Ressaltamos que pancadas de chuva forte acompanhadas de rajadas de vento e raios podem ocorrer a qualquer hora do dia.



Previsão de Marés				
Barra Norte do Rio Amazonas				
Dia	Maré Alta		Maré Baixa	
	Hora	Altura(m)	Hora	Altura(m)
26/04/2013	00:04	4,2	07:04	0,3
	12:21	4,4	19:38	0,2
27/04/2013	00:53	4,3	07:54	0,2
	13:02	4,5	20:11	0,1
28/04/2013	01:32	4,3	08:41	0,2
	13:53	4,5	20:58	0,1
Porto de Santana				
Dia	Maré Alta		Maré Baixa	
	Hora	Altura(m)	Hora	Altura(m)
26/04/2013	03:43	3,1	11:28	0,3
	15:54	3,2	23:56	0,2
27/04/2013	04:23	3,1	12:11	0,3
	16:36	3,3		
28/04/2013	05:11	3,2	00:45	0,2
	17:21	3,3	12:58	0,3