

BOLETIM METEOROLÓGICO

APLICAÇÕES PARA ALERTA DE DESASTRES E AÇÕES DE DEFESA CIVIL
 PREVISÃO DO TEMPO PARA O ESTADO DO AMAPÁ

Situação Atual

O dia amanheceu parcialmente nublado em boa parte do Estado. As chuvas que ocorreram no fim de semana, tiveram influência da ZCIT, juntamente com as linhas instabilidade que se formaram na costa. Na figura ao lado, do satélite GOES-13 no horário das 13:45h, observam-se nuvens esparsas sobre todo o Estado. **Sensação térmica para Macapá é de 35°C, umidade relativa de 70% e Índice de Radiação Ultravioleta (IRUV) muito alto.**

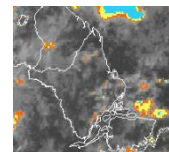

Fonte: www.cptec.inpe.br

TERMO DE COOPERAÇÃO
NHMET-IEPA / UNIFAP

Nº do Boletim: 53
 Data: 22/04/2013

Previsão do Tempo para o período chuvoso (NHMET-IEPA/UNIFAP)

Segunda-feira 22/04: Previsão de tempo nublado com possibilidade de chuva de moderada a forte no fim da tarde e início da noite podendo se estender até a madrugada em praticamente todo o Estado do Amapá.

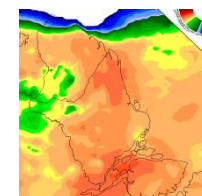

Fonte: www.cptec.inpe.br
 Precipitação acumulada 24hs. Modelo ETA 15x15 km.

Terça-feira 23/04: Previsão de chuva de moderada a forte principalmente nas áreas do litoral, e região central-norte (Oiapoque, Calçoene, Amapá, Pracuúba, Tartarugalzinho, Itauba), nas demais áreas previsão de chuva leve a qualquer hora do dia.



Previsão de Marés				
Barra Norte do Rio Amazonas				
Dia	Maré Alta		Maré Baixa	
	Hora	Altura(m)	Hora	Altura(m)
22/04/2013	09:51	3.7	04:02	0.8
	22:02	3.7	16:32	0.8
23/04/2013	10:30	3.9	04:54	0.7
	22:49	3.8	17:21	0.6
Porto de Santana				
Dia	Maré Alta		Maré Baixa	
	Hora	Altura(m)	Hora	Altura(m)
22/04/2013	00:58	2.8	08:45	0.5
	13:28	2.9	21:04	0.5
23/04/2013	01:45	2.9	09:26	0.4
	14:06	3.0	21:49	0.3

Fonte: www.mar.mil.br