

BOLETIM METEOROLÓGICO

APLICAÇÕES PARA ALERTA DE DESASTRES E AÇÕES DE DEFESA CIVIL
 PREVISÃO DO TEMPO PARA O ESTADO DO AMAPÁ

Situação Atual

O dia amanheceu com chuva em Macapá, por influência da Zona de Convergência Intertropical que voltou a se formar próxima à costa do Estado do Amapá. Na figura ao lado, do satélite GOES-13 no horário das 09:30h, observam-se as nuvens mais carregadas na tonalidade azul. **Sensação térmica para Macapá é de 31°C, umidade relativa de 100% e Índice de Radiação Ultravioleta (IRUV) moderado.**

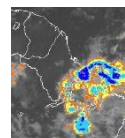

Fonte: www.cptec.inpe.br

TERMO DE COOPERAÇÃO
NHMET-IEPA / UNIFAP

Nº do Boletim: 52
 Data: 19/04/2013

Previsão do Tempo para o período chuvoso (NHMET-IEPA/UNIFAP)

Sexta-feira 19/04: Previsão de tempo parcialmente nublado com ventos variáveis e possibilidade de pancadas de chuva acompanhadas de trovoadas a qualquer hora do dia em praticamente todo o Estado do Amapá. A Temperatura máxima em Macapá atinge 33°C, em Oiapoque 32°C.

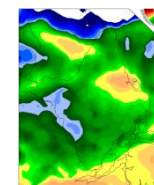

Fonte: www.cptec.inpe.br
 Precipitação acumulada
 24hs. Modelo ETA 15x15 km.

Sábado 20/04: No período da madrugada e manhã, previsão de chuva forte nos municípios de Amapá, Calçoene e Oiapoque. Também deve chover com intensidade fraca a moderada, mas de forma contínua, nas demais regiões, inclusive Macapá e Santana, trazendo mais transtornos com alagamentos. A única exceção é a região de Laranjal do Jari, onde não deve chover. Durante o dia, previsão de tempestades em Oiapoque e Laranjal do Jari. Nas demais regiões, possibilidade de pancadas isoladas acompanhadas de trovoadas a qualquer hora do dia.

Domingo 21/04: Previsão de chuva (moderada a forte) durante a madrugada/manhã em praticamente todo o estado, exceto na faixa que se estende de Santana, Macapá até o Bailique. Durante o dia, previsão de tempo parcialmente nublado com forte calor e possibilidade de pancadas de chuva com trovoadas a qualquer hora do dia em praticamente todo o estado.



Previsão de Marés				
Barra Norte do Rio Amazonas				
Dia	Maré Alta		Maré Baixa	
	Hora	Altura(m)	Hora	Altura(m)
19/04/2013	07:09	3,4	00:58	1,0
	19:17	3,4	13:28	1,1
20/04/2013	08:08	3,5	02:02	1,0
	20:19	3,4	14:34	1,0
21/04/2013	09:02	3,6	03:06	0,9
	21:13	3,5	15:34	0,9
Porto de Santana				
Dia	Maré Alta		Maré Baixa	
	Hora	Altura(m)	Hora	Altura(m)
19/04/2013	10:41	2,6	05:45	0,7
	22:56	2,6	18:13	0,9
20/04/2013	11:49	2,7	06:53	0,7
			19:23	0,8
21/04/2013	00:02	2,7	07:54	0,6
	12:45	2,8	20:19	0,6

Fonte: www.mar.mil.br