

BOLETIM METEOROLÓGICO

APLICAÇÕES PARA ALERTA DE DESASTRES E AÇÕES DE DEFESA CIVIL
 PREVISÃO DO TEMPO PARA O ESTADO DO AMAPÁ

Situação Atual

O dia amanheceu nublado na capital do Estado do Amapá. Na Figura ao lado, do satélite GOES-13, no horário das 09:00H, observam-se nuvens associadas a áreas de instabilidade nas regiões sul e costeira do Estado do Amapá. **Sensação térmica para Macapá é de 32°C, umidade relativa de 94% e Índice de Radiação Ultravioleta (IRUV) moderado.**

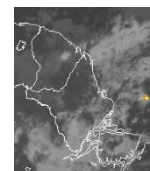

Fonte: www.cptec.inpe.br

TERMO DE COOPERAÇÃO
**NHMET-IEPA /
 UNIFAP**

Nº do Boletim: 43
 Data: 08/04/2013

Previsão do Tempo para o período chuvoso (NHMET-IEPA/UNIFAP)

Segunda-feira 08/04: Previsão de tempo nublado com chuvas moderadas a fortes e trovoadas a qualquer hora do dia em praticamente todo o Estado do Amapá. Em Macapá a temperatura máxima chega a 33°C e em Laranjal do Jari, 31°C.

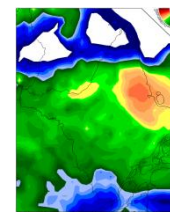

Fonte: www.cptec.inpe.br
 Precipitação acumulada
 24hs. Modelo ETA 15x15 km.

Terça-feira 09/04: Previsão de tempo encoberto com possibilidade de chuvas moderadas a fortes acompanhadas de trovoadas, notadamente nas regiões de Amapá, Tartarugalzinho e Calçoene. Nas demais regiões, tempo parcialmente nublado com possibilidade de pancadas de chuva isoladas. Em Macapá a temperatura mínima atinge 25°C e a máxima, 32°C.



Previsão de Marés				
Barra Norte do Rio Amazonas				
Dia	Maré Alta		Maré Baixa	
	Hora	Altura(m)	Hora	Altura(m)
08/04/2013	10:54	4,1	05:32	0,2
	23:06	4,1	17:54	0,2
09/04/2013	11:36	4,2	06:11	0,2
	23:56	4,1	18:41	0,1
Porto de Santana				
Dia	Maré Alta		Maré Baixa	
	Hora	Altura(m)	Hora	Altura(m)
08/04/2013	02:11	3,1	10:06	0,2
	14:38	3,2	22:24	0,2
09/04/2013	02:58	3,2	10:51	0,3
	15:15	3,2	23:04	0,2

Fonte: www.mar.mil.br