

BOLETIM METEOROLÓGICO

APLICAÇÕES PARA ALERTA DE DESASTRES E AÇÕES DE DEFESA CIVIL
 PREVISÃO DO TEMPO PARA O ESTADO DO AMAPÁ

Situação Atual

Chove forte desde a madrugada na capital amapaense, como previsto. Na Figura ao lado, do satélite GOES-13, no horário das 08:00H, observa-se nuvens mais carregadas no setor costeiro estuarino do Estado do Amapá. **Sensação térmica para Macapá é de 24°C, umidade relativa de 100% e Índice de Radiação Ultravioleta (IRUV) baixo.**

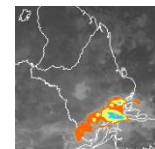

Fonte: www.cptec.inpe.br

TERMO DE COOPERAÇÃO
NHMET-IEPA / UNIFAP

Nº do Boletim: 40
 Data: 03/04/2013

Previsão do Tempo para o período chuvoso (NHMET-IEPA/UNIFAP)

Quarta-feira 03/04: Tempo nublado a parcialmente nublado na região costeira estuarina (Macapá, Santana, Mazagão e Vitória do Jari). Na região Norte do Estado, Tempo parcialmente nublado com possibilidade de chuvas de curta duração. Na região Sul (Laranjal do Jari), tempo parcialmente nublado. Em Macapá a temperatura máxima chega a 31°C e em Laranjal do Jari, 32°C.

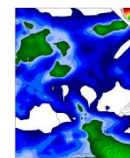

Fonte: www.cptec.inpe.br
 Precipitação acumulada
 24hs. Modelo ETA 15x15 km.

Quinta-feira 04/04: Tempo nublado com possibilidade de chuva leve a moderada acompanhada de trovoadas nas regiões de Mazagão, Serra do Navio e Oiapoque. Nas demais áreas, tempo parcialmente nublado com possibilidade de pancadas de chuva isoladas a qualquer hora do dia.



Previsão de Marés				
Barra Norte do Rio Amazonas				
Dia	Maré Alta		Maré Baixa	
	Hora	Altura(m)	Hora	Altura(m)
03/04/2013	05:21	3,7	12:21	0,7
	17:51	3,8		
04/04/2013	06:41	3,6	01:00	0,7
	19:02	3,7	13:36	0,8
Porto de Santana				
Dia	Maré Alta		Maré Baixa	
	Hora	Altura(m)	Hora	Altura(m)
03/04/2013	09:36	2,9	04:36	0,4
	21:54	2,9	16:58	0,6
04/04/2013	10:54	2,9	05:49	0,4
	23:11	2,9	18:13	0,6

Fonte: www.mar.mil.br