

BOLETIM METEOROLÓGICO

APLICAÇÕES PARA ALERTA DE DESASTRES E AÇÕES DE DEFESA CIVIL
 PREVISÃO DO TEMPO PARA O ESTADO DO AMAPÁ

Situação Atual

Tempo parcialmente nublado no Estado do Amapá. Na Figura ao lado, do satélite GOES-13, no horário das 09:00H, observa-se ausência de nebulosidade significativa. **Sensação térmica para Macapá é de 35°C, umidade relativa de 79% e Índice de Radiação Ultravioleta (IRUV) extremo.**

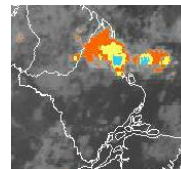

Fonte: www.cptec.inpe.br

TERMO DE COOPERAÇÃO
NHMET-IEPA / UNIFAP

Nº do Boletim: 38
 Data: 01/04/2013

Previsão do Tempo para o período chuvoso (NHMET-IEPA/UNIFAP)

Segunda-feira 01/04: Tempo nublado com chuva leve e contínua nas regiões de Oiapoque e Calçoene. Na capital, tempo parcialmente nublado com possibilidade de pancadas de chuva a qualquer hora do dia. Na região de Laranjal do Jari, tempo nublado com possibilidade de chuvas mais fortes, acompanhadas de trovoadas. Em Macapá a temperatura máxima atinge 35°C e em Laranjal do Jari, 31°C.

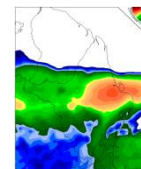

Fonte: www.cptec.inpe.br
 Precipitação acumulada
 24hs. Modelo ETA 15x15 km.

Terça-feira 02/04: Tempo nublado com chuvas mais fortes na região de Amapá. Nas demais áreas, tempo parcialmente nublado com possibilidade de pancadas isoladas.



| Previsão de Marés | | | | |
|-----------------------------|-----------|-----------|------------|-----------|
| Barra Norte do Rio Amazonas | | | | |
| Dia | Maré Alta | | Maré Baixa | |
| | Hora | Altura(m) | Hora | Altura(m) |
| 01/04/2013 | 03:19 | 4,2 | 10:26 | 0,4 |
| | 15:47 | 4,2 | 22:54 | 0,4 |
| 02/04/2013 | 04:13 | 4,0 | 11:17 | 0,6 |
| | 16:41 | 4,0 | 23:54 | 0,6 |
| Porto de Santana | | | | |
| Dia | Maré Alta | | Maré Baixa | |
| | Hora | Altura(m) | Hora | Altura(m) |
| 01/04/2013 | 07:13 | 3,1 | 02:36 | 0,3 |
| | 19:24 | 3,2 | 14:53 | 0,4 |
| 02/04/2013 | 08:19 | 3,0 | 03:32 | 0,3 |
| | 20:36 | 3,0 | | |

Fonte: www.mar.mil.br