

BOLETIM METEOROLÓGICO

APLICAÇÕES PARA ALERTA DE DESASTRES E AÇÕES DE DEFESA CIVIL

PREVISÃO DO TEMPO PARA O ESTADO DO AMAPÁ

Situação Atual

Nesta sexta-feira o dia amanheceu com o céu nublado em praticamente todo o Estado do Amapá. Houve registro de chuvas fracas localizadas em praticamente todo o Estado. Na Figura ao lado do satélite GOES-12 no horário das 09:00h, observam-se nuvens baixas provenientes de “aglomerados convectivos” que podem causar chuvas, no leste e sudoeste do Estado do Amapá.

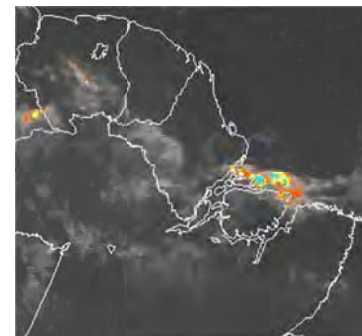

TERMO DE COOPERAÇÃO
NHMET-IEPA / UNIFAP

Nº do Boletim: 30
 Data: 06/07/2012

Previsão do Tempo (NHMET-IEPA/UNIFAP)

A previsão para os dias 06, 07 e 08 de julho (sexta, sábado e domingo), indicam chuvas fracas sobre praticamente todo o Estado nesta sexta-feira, chuvas significativas de até 30 mm em praticamente todo o Estado para este sábado (conforme figura ao lado) e para o sudoeste (Laranjal do Jarí e Vitória do Jarí) no domingo, de acordo com o modelo de previsão numérica do NHMET-IEPA/UNIFAP. As temperaturas devem variar de 24°C a 33°C e a umidade relativa de 65% a 99% em praticamente todo o Estado.

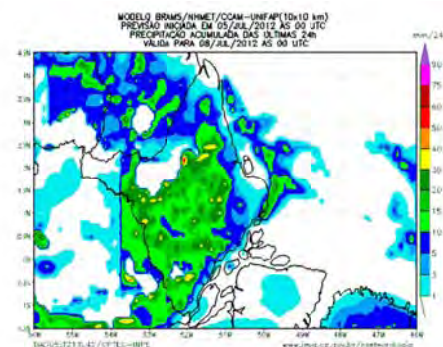

DEFESA CIVIL



AMAZÔNIA

DEFESA CIVIL



AMAPÁ

Distribuição das Chuvas

Segundo dados das estações meteorológicas do Estado, houve registros de chuvas fracas localizadas, principalmente nas regiões norte e sudoeste do Estado. Na capital macapaense, houve registro de chuvas no dia 04 de julho, de até 15mm, conforme as figuras abaixo (04 e 05 de julho).

PRECIPITAÇÃO ACUMULADA NO DIA 04/07/2012 REGISTRADA ÀS 09:00 DA MANHÃ (mm)

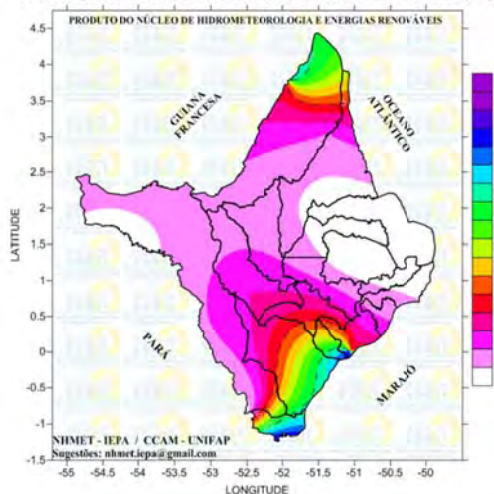

PRECIPITAÇÃO ACUMULADA NO DIA 05/07/2012 REGISTRADA ÀS 09:00 DA MANHÃ (mm)

