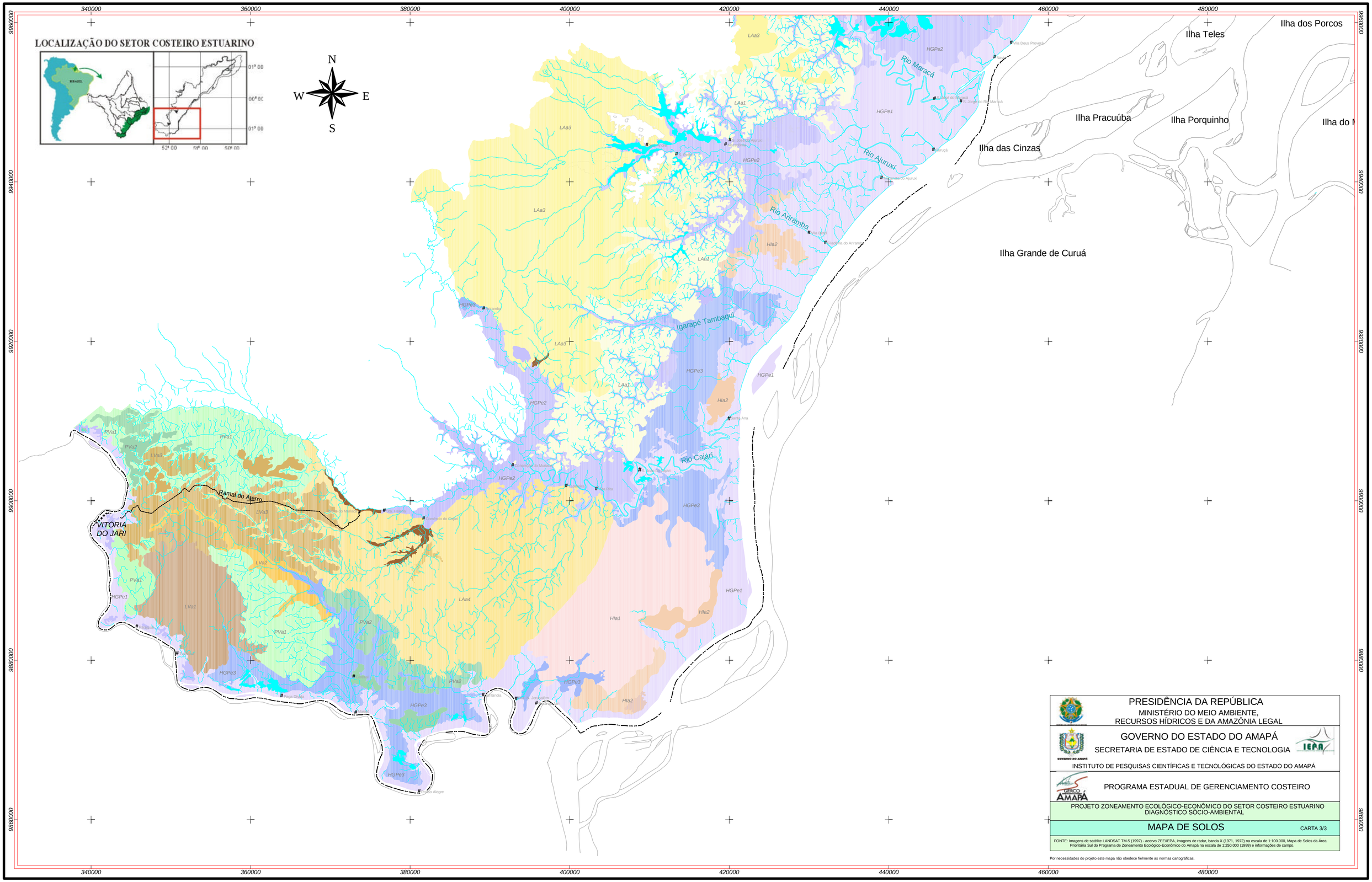

O Programa Estadual de Gerenciamento Costeiro - GERCO/AP agradece a gentileza da comunicação de falhas ou omissões verificadas neste mapa.
E-mail: gerco@iepa.ap.gov.br Fone: (96) 212-5350

Escala de Impressão: 1:300.000

3 0 3 6 9 12 Km

Projeção: UTM
Datum: SAD69

2003

ANEXO B.3