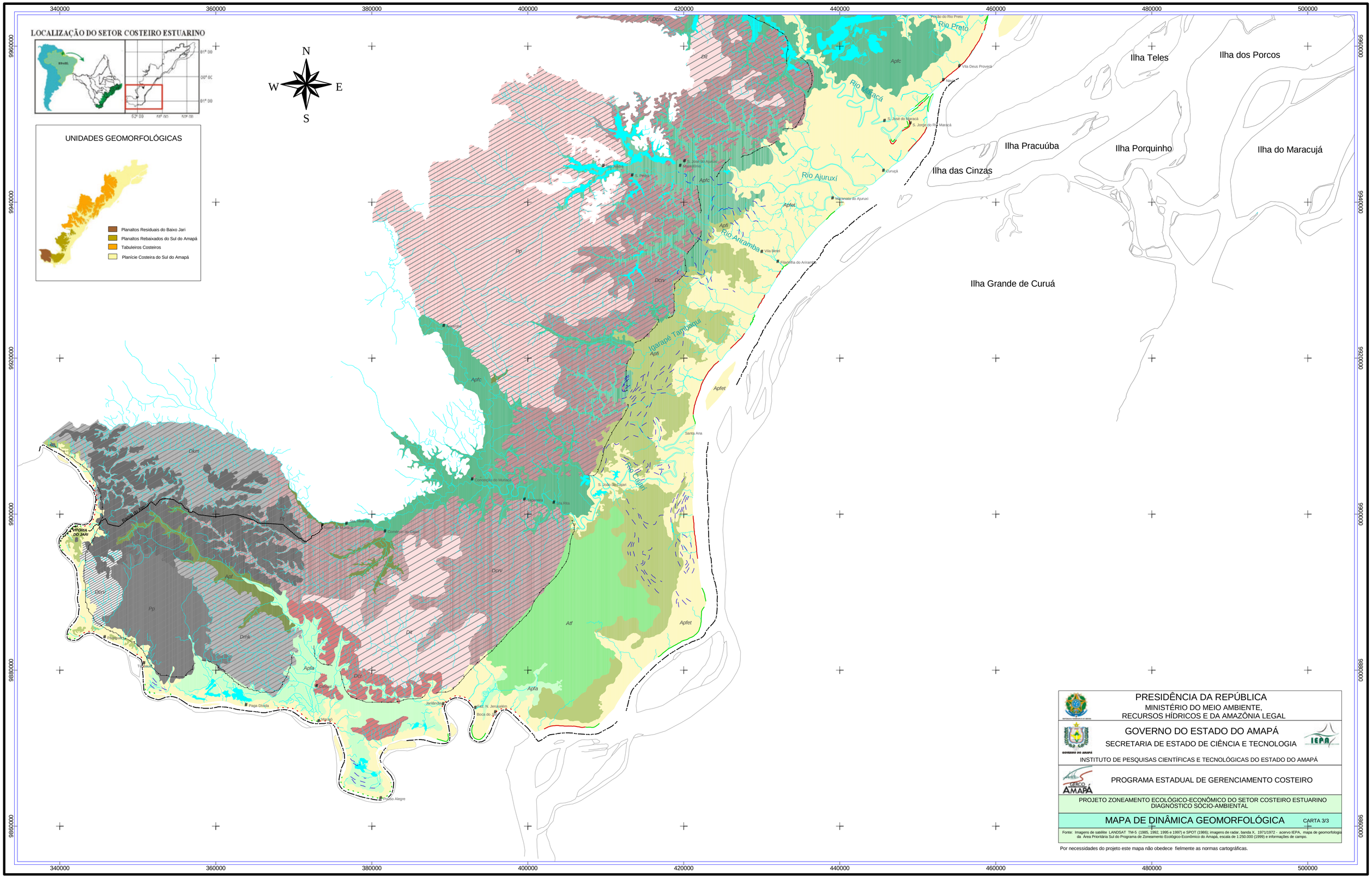

PRESIDÊNCIA DA REPÚBLICA
MINISTÉRIO DO MEIO AMBIENTE,
RECURSOS HÍDRICOS E DA AMAZÔNIA LEGAL

GOVERNO DO ESTADO DO AMAPÁ
SECRETARIA DE ESTADO DE CIÊNCIA E TECNOLOGIA
INSTITUTO DE PESQUISAS CIENTÍFICAS E TECNOLÓGICAS DO ESTADO DO AMAPÁ

PROGRAMA ESTADUAL DE GERENCIAMENTO COSTEIRO

PROJETO ZONEAMENTO ECOLÓGICO-ECONÔMICO DO SETOR COSTEIRO ESTUARINO
DIAGNÓSTICO SÓCIO-AMBIENTAL

MAPA DE DINÂMICA GEOMORFOLÓGICA

CARTA 3/3

Fonte: Imagens de satélite LANDSAT TM-5 (1985, 1992, 1995 e 1997) e SPOT (1986); imagens de radar, banda X, 1971/1972 - acervo IEPA, mapa de geomorfologia da Área Prioritária Sul do Programa de Zoneamento Ecológico-Econômico do Amapá, escala de 1:250.000 (1999) e informações de campo.

Por necessidades do projeto este mapa não obedece fielmente as normas cartográficas.

O Programa Estadual de Gerenciamento Costeiro - GERCO/AP agradece a gentileza da comunicação de falhas ou omissões verificadas neste mapa.
E-mail: gerco@iepa.ap.gov.br Fone: (96) 212-5350

Escala de Impressão: 1:300.000

3 0 3 6 9 12 Km

Projeção: UTM
Datum: SAD69

2003

ANEXO B.3